Analyse de l'or en date du 6 février 2022

1/ Analyse hebdomadaire

Nous sommes toujours dans ce mouvement de latéralisation matérialisé par le rectangle bleu et dont les prix ont retracé sur le support majeur de 1581.
En cas de retracement vers la kijun mensuelle à 1523 (courbe bleu), cela reste pour moi un éventuel point d'achat si un chandelier de retournement le confirme. Dans le cas d'une cassure de la borne haute du rectangle alors cela ouvrirait la voie vers les plus hauts (zone de résistance mensuelle).
A noter aussi que le support de 1581 est également une zone d'achat dans l'optique d'un achat long terme par accumulation.

Tendance : neutre

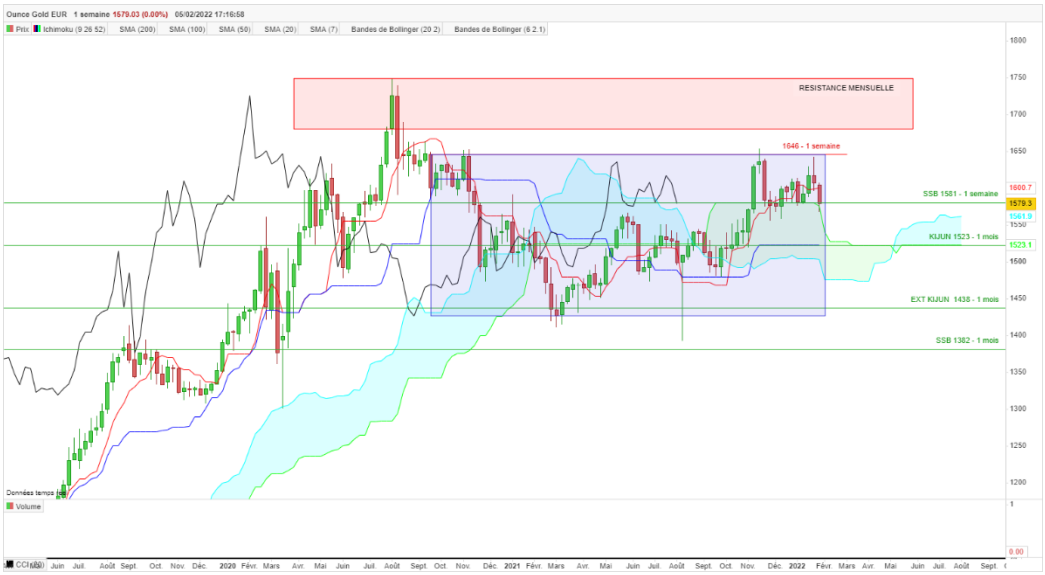

*Un chandelier = une semaine de cotation

2/ Analyse journalière

Sur cette unité de temps, nous sommes également dans un range délimité par ce rectangle bleu et dont les prix ont tutoyé sa borne basse à 1565.
Un retour sur les 1565/1567 pourrait être mis à contribution pour un éventuelle achat si un chandelier de confirmation apparait.

Tendance : neutre

*Un chandelier = une journée de cotation

3/ En conclusion :

Je suis neutre sur le moyen et court terme.
Mes zones d'achats se situe sur les 1565 ou éventuellement 1526

Bonne semaine

Triades

Twitter: Triades0

Avertissement : mes analyses sont à titre purement informatives et n'engagent que moi. Elles ne constituent ni un conseil d'investissement, ni une incitation à investir. Mes analyses ont pour seul but de commenter l'évolution du marché suivant l'indicateur technique Ichimoku. Je ne saurais être tenu responsable de toute perte subie ou de toute décision prise ou non sur la base de ces informations.