Analyse de l'argent en date du 6 février 2022

1/ Analyse hebdomadaire

Les prix sont revenus sur des supports important à 19,8/19,5. Un retour sur les 19 est un support majeur qui pourrait être mis à profit.

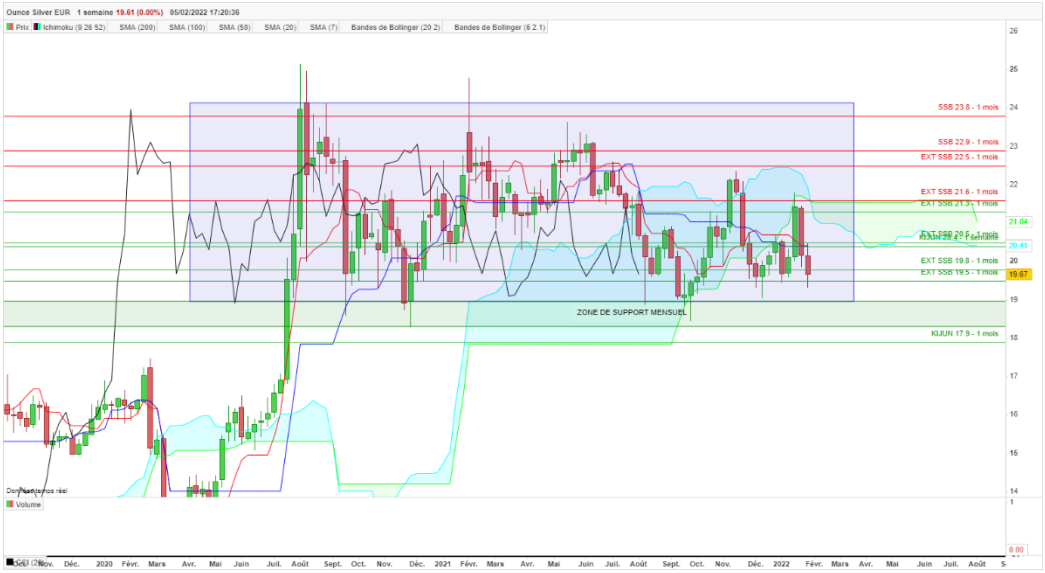

*Un chandelier = une semaine de cotation

Tendance neutre

2/ Analyse journalière

Les prix ont clôturé sur un support important tel que mentionné dans l'analyse hebdomadaire. Ce dernier chandelier est de type doji qui peut être considéré comme un signal d'achat, la prochaine zone de résistance est à 20,4/20,70.

Tendance neutre

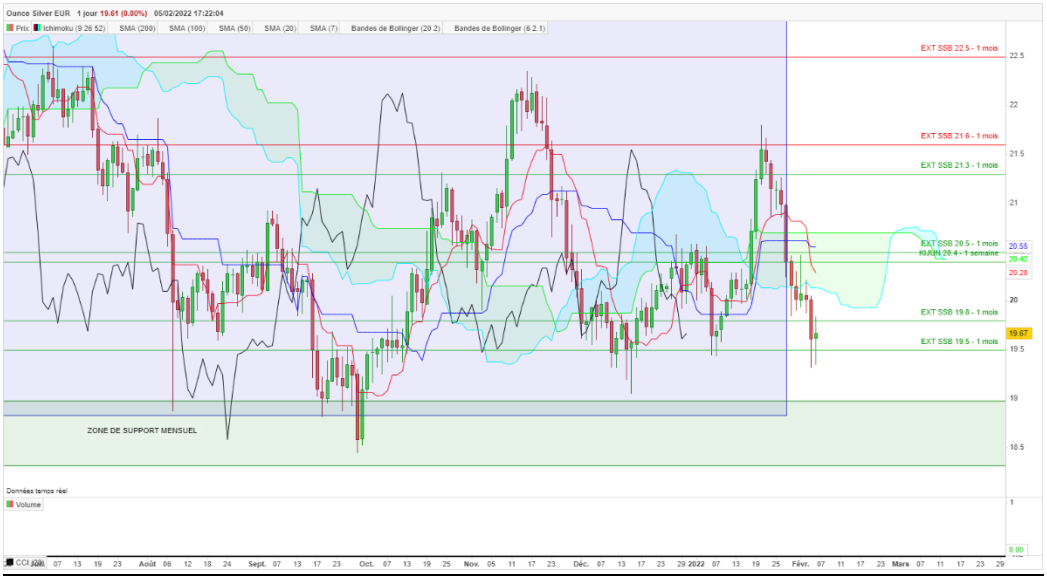

*Un chandelier = une journée de cotation

3/ En conclusion :

Je suis neutre sur le moyen et court terme.
Mes zones d'achat se situe à 19,50 et 19

Bonne semaine

Triades

Twitter: Triades0

Avertissement : mes analyses sont à titre purement informatives et n'engagent que moi. Elles ne constituent ni un conseil d'investissement, ni une incitation à investir. Mes analyses ont pour seul but de commenter l'évolution du marché suivant l'indicateur technique Ichimoku. Je ne saurais être tenu responsable de toute perte subie ou de toute décision prise ou non sur la base de ces informations.