Analyse de l'or en date du 23 janvier 2022

1/ Analyse hebdomadaire

Nous sommes toujours dans un mouvement de latéralisation (rectangle bleu plus large) dont la borne haute à fait office de résistance.
Depuis plusieurs semaines les prix prennent appui sur le support majeur à 1581.
En cas de retracement vers la kijun mensuelle à 1523 (courbe bleu), cela serait pour moi un éventuel point d'achat. Dans le cas d'une cassure de la borne haute du rectangle alors cela ouvrirait la voie vers les plus hauts (zone de résistance mensuelle). A noter aussi que le support de 1581 est également une zone d'achat.
La prudence est de mise au vu du deuxième rectangle bleu (plus petit) car le contact des prix sur le haut de celui-ci (1646) peut faire office d'une résistance majeure ce qui est souvent le cas dans des configurations de latéralisation. Il faudra pour cela surveiller le type de chandelier qui se formera sur ce niveau.

Tendance : neutre

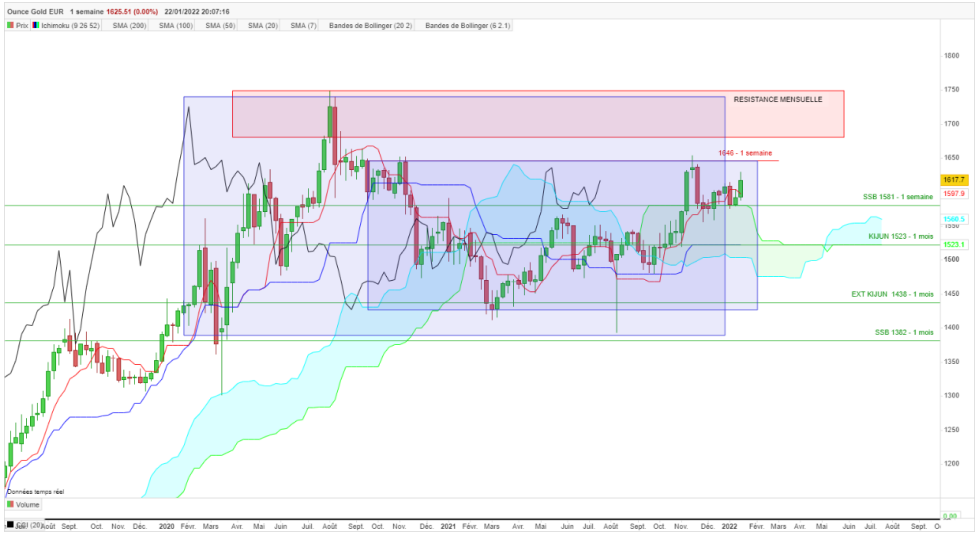

*Un chandelier = une semaine de cotation

2/ Analyse journalière

Sur cette unité de temps, on peut s'apercevoir que 1581 fait office de support. Un retour sur les 1567 pourrait être mis à profit.
Nous sommes au moment où j'écris cette analyse au beau milieu du support hebdomadaire (1581) et de la résistance hebdomadaire (1646), par conséquent et tel que mentionné dans l'analyse ci-dessus, j'attendrais un retour vers les 1581/1567 ou une cassure des 1646 pour envisager un achat.

Tendance : neutre

*Un chandelier = une journée de cotation

3/ En conclusion :

Je suis neutre sur le moyen et court terme.
Mes zones d'achats se situe sur les 1581 ou éventuellement 1526

Bonne semaine

Triades

Twitter: Triades0

Avertissement : mes analyses sont à titre purement informatives et n'engagent que moi. Elles ne constituent ni un conseil d'investissement, ni une incitation à investir. Mes analyses ont pour seul but de commenter l'évolution du marché suivant l'indicateur technique Ichimoku. Je ne saurais être tenu responsable de toute perte subie ou de toute décision prise ou non sur la base de ces informations.