Analyse de l’argent en date du 23 janvier 2022

1/ Analyse hebdomadaire

Après une très belle progression cette semaine, les prix sont sous résistance à 21.6 qui est aussi la zone d’équilibre, c’est-à-dire le milieu du rectangle en bleu. Généralement dans un range (rectangle bleu), les prix naviguent de la borne basse vers la borne haute et vice versa tout en restant vigilant sur cette zone d’équilibre qui est souvent un passage délicat.
Dans le cas d’un franchissement des 21.6, cela ouvrirait la voie les 22.9 puis le haut du rectangle.

*Un chandelier = une semaine de cotation

Tendance neutre

2/ Analyse journalière

Avant de casser les 21.6, je verrais bien les prix retracer pour mieux repartir à la hausse suivant les flèches du graphique. Étant donné que la résistance (21.6) est issue de l’hebdomadaire, la cassure de celle-ci ne sera confirmée seulement sur l’unité de temps de cette dernière. Tout achat sur cette zone sera du stade d’anticipation car seul la cassure confirmée en clôture hebdomadaire validerait ce plan.

Tendance neutre

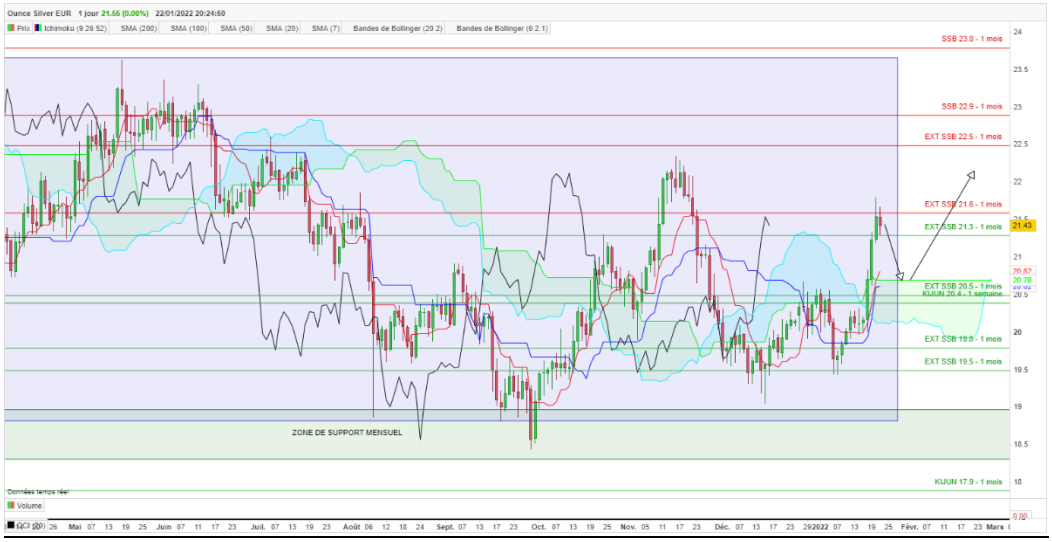

*Un chandelier = une journée de cotation

3/ En conclusion :

Je suis neutre sur le moyen et court terme.

Bonne semaine

Triades

Twitter: Triades0

Avertissement : mes analyses sont à titre purement informatives et n'engagent que moi. Elles ne constituent ni un conseil d'investissement, ni une incitation à investir. Mes analyses ont pour seul but de commenter l'évolution du marché suivant l'indicateur technique Ichimoku. Je ne saurais être tenu responsable de toute perte subie ou de toute décision prise ou non sur la base de ces informations.